HEART JOURNAL

THE ANNUAL ACTIVITY REPORT OF KAJIOKA

落合地域総合センター建築工事(真庭市)

KAJIOKA CONSTRUCTION.co

本　　社：岡山県真庭市上市瀬166　〒719-3141
TEL：0867-52-1137　FAX：0867-52-2124
事業本部：岡山県津山市山北770-14　〒708-0004
TEL：0868-25-2258　FAX：0868-25-2276
岡山支店：岡山県岡山市南区泉田21-4　〒700-0944
TEL：086-236-0787　FAX：086-238-2380

2016 Winter

HEART JOURNAL

2016

- THE ANNUAL ACTIVITY REPORT OF KAJIOKA -

社長挨拶

いつも大変お世話になっております。
2016年は梶岡建設にとって実りある年となりました。公共・民間とも受注は好調を維持し、業績も安定したものとなりました。
また社会貢献事業の一環として始めたジュニアゴルフ月例競技会に出場している選手が、世界や日本の大会で大変優秀な成績を収めるなど、その存在意義を高めてくれました。
この大変有難い梶岡建設の今の状況は、お施主様をはじめとする多くの方々の支えの賜物であることを改めて肝に銘じ、慢心せぬよう謙虚な気持ちで2017年も着実に進んでまいります。
今後とも変わらぬご愛顧の程、よろしくお願い致します。

平成 29 年 2 月
代表取締役社長　梶岡 秀成

行　事

上:8月20日 決算報告会(津山事業本部)
下:6月21日 安全大会(落合総合センター)

上・下:月例安全パトロール

上・下:ジュニアゴルフ月例競技会

人　事

【　平成28年度　新入社員　】

才元 就人

4月1日 入社
建築部配属　担当業務:施工管理補佐

岡山県立津山工業高等学校建築科卒

山本 寛子

4月1日 入社
企画事業部配属　担当業務:設計

岡山県立津山工業高等学校建築科卒
美作大学福祉環境デザイン学科卒

安藤 信一

5月1日 入社
企画事業部配属　担当業務:施工管理補佐

岡山県立津山工業高等学校建築科卒
岡山科学技術専門学校建築工学科卒

Works List

1月	津山駅北口駐輪場整備工事	(津山市)
	㈱ﾅﾝﾊﾟ河辺店外構改修工事	(津山市)
	(仮称)小規模多機能型居宅介護施設新築工事	(美作市)
	ｺｰﾎﾟ 泉田203号排水系統修繕工事	(岡山市)
	㈱ｲﾝﾃｯｸｽ真庭積替保管所建築工事	(真庭市)
2月	落合地域総合ｾﾝﾀｰ外構工事	(真庭市)
	天津・川東こども園(仮称)太陽光発電・太陽熱集熱設備工事	(真庭市)
	本山医院改修工事	(真庭市)
	落合１号幹線(6工区)管渠工事	(真庭市)
3月	小畑内科医院新築造成工事	(津山市)
	久世高分子工業㈱工場新築工事　検査・出荷棟新築工事	(真庭市)
	日本ｽｰﾊﾟｰ工業㈱第2工場増築工事	(真庭市)
	岡山医療生協歯科診療所新築工事	(岡山市)
	津山駅北口駐輪場設置工事	(津山市)
	津山圏域ｸﾘｰﾝｾﾝﾀｰ最終処分場建築工事	(津山市)
	銘建工業㈱CLT工場・加工棟建設工事	(真庭市)
	天津・川東こども園(仮称)建築主体工事	(真庭市)
	落合ふれあいの館トイレ改修工事	(真庭市)
	美作新開販売㈱車庫新築工事	(美作市)
	日本ｽｰﾊﾟｰ工業㈱1F事務所改修工事	(真庭市)
	落合地域総合ｾﾝﾀｰ建築工事	(真庭市)
4月	銘建工業㈱真庭流通ｾﾝﾀｰ倉庫内舗装工事	(真庭市)
6月	鴻ノ池SA(上り)ｻｰﾋﾞｽ施設棟改修工事	(倉敷市)
7月	東真産業㈱高野山西SS改築工事	(津山市)
	桑谷小水力発電(水路・基礎)工事	(津山市)
	ＪＡ岡山東伊里日生支店新築工事	(備前市)
	JFEひるぜん荘浴室棟外壁等改修工事	(真庭市)
	西河内第2浄水場(1工区)配管布設工事	(真庭市)
8月	久世中学校太陽光発電設備設置工事	(真庭市)
	津山駅北口配水管移設工事3工区	(津山市)
9月	極東ﾘｰｽ㈱津山営業所外構工事	(津山市)
	林道美作北2号線落石防止網設置工事	(真庭市)
11月	ｴｽｱﾝﾄﾞｴｽﾌﾟﾛﾀﾞｸﾂ㈱岡山工場生産ﾗｲﾝ増設に伴う設備及びその他工事	(真庭市)
12月	東真産業㈱塗装ﾌﾞｰｽ建屋新築工事	(津山市)
	ｵｰｴﾇ工業㈱津山鋳造棟増築工事	(津山市)

Portfolio

天津・川東こども園(仮称)建築工事(真庭市)

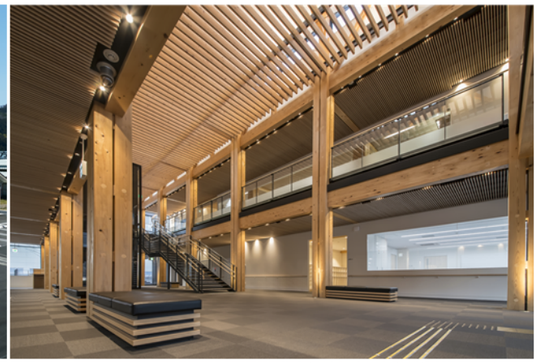

落合地域総合センター建築工事(真庭市)

銘建工業㈱CLT工場・加工棟建設工事(真庭市)

岡山医療生協歯科診療所新築工事(岡山市)

(仮称)小規模多機能型居宅介護施設新築工事(美作市)

津山圏域クリーンセンター最終処分場建築工事(津山市)

JA岡山東伊里日生支店新築工事(備前市)

東真産業㈱高野山西SS改築工事(津山市)
(東真産業㈱KeePerプロショップ津山高野店)

東真産業㈱塗装ブース建屋新築工事(津山市)
(東真産業㈱カーコンビニ倶楽部津山大崎店)

オーエヌ工業㈱津山鋳造棟増築工事(津山市)